

ΤΟΠΙΚΟ ΣΧΕΔΙΟ ΑΘΗΝΟΥ

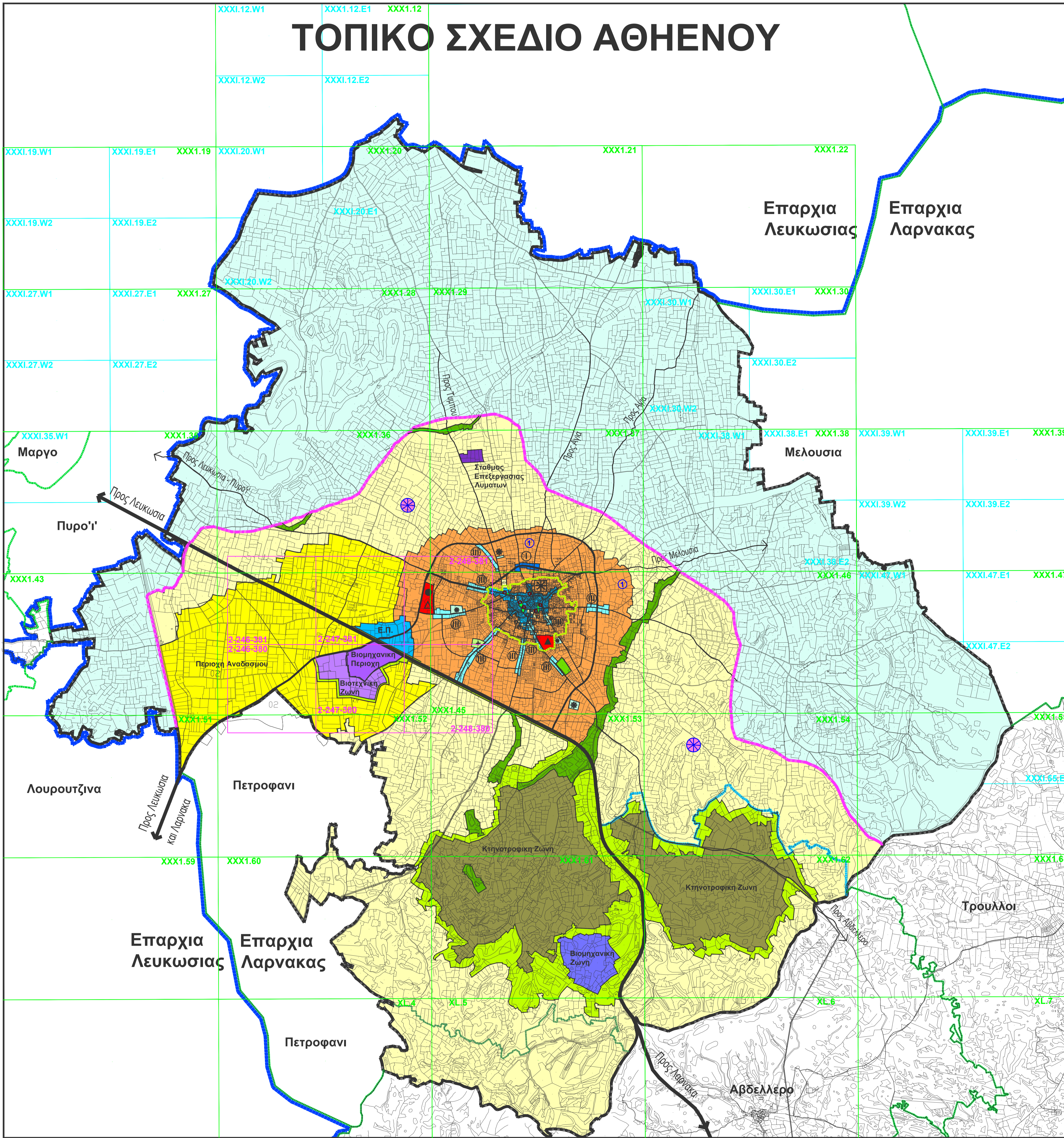

- Διοικητικό Οριο Αθηνών
- Οριο Περιοχής Τοπικού Σχεδίου
- Οριο Αναπτυξής
- Κατεχομένη Περιοχή
- Διοικητικά Ορια Επαρχιών
- Περιοχή Αναζωογόνησης (Κεφαλαίο 7)
- Οριο Περιοχής Ειδικού Χαρακτήρα
- Δρόμοι Πρωταρχικής Σημασίας
- Βασικό Δευτερεύον Οδικό Δίκτυο
- Τοπικό Οδικό Δίκτυο
- Οικιστική Αναπτυξή
- Κεντρική Εμπορική Περιοχή
- Αξονας Δραστηριότητας Κατηγορίας I
- Αξονας Δραστηριότητας Κατηγορίας III
- Βιομηχανική Ζώνη Κατηγορίας Α (Σταθμός Επεξεργασίας Λυμάτων)
- Βιομηχανική Περιοχή Κατηγορίας Β
- Βιομηχανική Ζώνη Κατηγορίας Β
- Βιοτεχνική Ζώνη Κατηγορίας Β
- Ε.Π.
- Εξειδικευμένες Αναπτυξίες (Κεφαλαίο 24)
- Δημοτικό Σχολείο (Ψφισαμένο / Μελλοντικό)
- Γυμνασίο (Ψφισαμένο)
- Κτηνοτροφική Ζώνη
- Απομονωτική Λωρίδα
- Υπαίθριος - Περιοχές Εκτός Ορίου Αναπτυξής
- Περιοχή Αρδευσίμου Αναδάσμου
- Οριο Ξηρικού Αναδάσμου
- Ελευθέρι Χωροί Πρασίνου / Παρκά
- Μικρές Πλατείες Στον Πυρήνα
- Αθλητικές Εγκαταστάσεις
- Προστατευόμενο Τοπικό
- Κοιμητριά
- Χωροί Σταθμίσσης Οχημάτων
- Natura 2000 "Κόση - Παλιούρακαμπος"

ΣΗΜΕΙΩΣΗ : Ο ακριβής επηρεασμός ακίνητης ιδιοκτησίας από τις πρόνοιες του Τοπικού Σχεδίου φαίνεται στα μεγαλύτερης κλίμακας διαθέσιμα κτηματικά σχέδια.

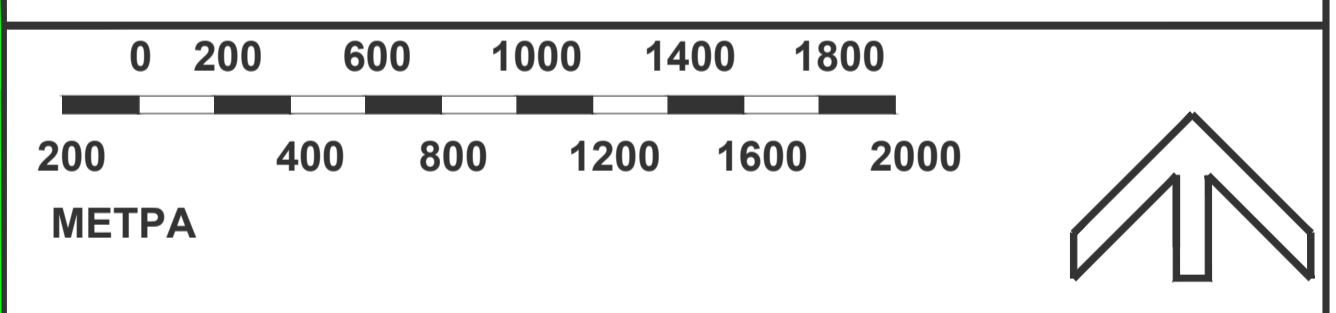

ΤΜΗΜΑ ΠΟΛΕΟΔΟΜΙΑΣ ΚΑΙ ΟΙΚΗΣΕΩΣ

ΤΟΠΙΚΟ ΣΧΕΔΙΟ ΑΘΗΝΟΥ

Τροποποιημένο (επανεξέταση)

Χρήση Γης